



In questo numero

- E' nato MAH BOH! **P.1**
- Associazione ROSA SPINA **P.2**
- Associazione ALBATROS **P.3**
- Filarmonica G. PUCCINI **P.4**
- Associazione LA TRACCIA **P.5**
- Associazione FUORI DAL CORO **P.6**
- Gruppo Sportivo ROSA SPINA **P.7**

NASCE IL CENTRO SOCIO-CULTURALE MAH, BOH! - OFFICINA DELLE POSSIBILITA'

Il centro socio-culturale "MAH,BOH! L'officina delle possibilità" nasce in Valdinievole, proponendosi come luogo di iniziativa per l'allestimento di progetti socio-culturali e, in prospettiva, luogo di ricreazione e piccola ristorazione nella logica dell'impresa sociale, grazie al progetto sperimentale "Verso il superamento del centro diurno", presentato dal Dipartimento di Salute Mentale dell'ASL 3 e finanziato dalla Regione Toscana. Obiettivo: attuare una politica socio-sanitaria che preveda una forte integrazione con il territorio di riferimento, la comunità locale, indirizzando in tal senso la trasformazione dei servizi territoriali di psichiatria.

Le articolazioni organizzative dei servizi per la salute mentale, in particolare centri diurni e residenze comunitarie, nate all'indomani della legge 180, necessitano di innovazione, non rispondendo più all'imperativo categorico dell'epoca: accompagnare il processo di svuotamento del vecchio manicomio. Il "MAH,BOH! L'officina delle possibilità" è un progetto sperimentale volto a individuare percorsi di cura in grado di rispondere alla nuova domanda di salute mentale come oggi viene posta, cui i tradizionali percorsi assistenziali non sono più in grado di rispondere in maniera adeguata. Le persone con disturbo mentale ancora oggi incontrano grosse difficoltà ad accedere alla vita sociale "normale", scopo di questo progetto è abbassare la soglia di accesso a tale "socialità normale". Si tratta di superare l'approccio tradizionale della psichiatria, che confina le persone con sofferenza psichica dentro luoghi e circuiti chiusi favorendone l'esclusione sociale e l'i-

solamento, e impedendone la piena guarigione, intesa come restituzione a una vita dignitosa, partecipata e vissuta come cittadino "appartenente" alla sua comunità, benché con disturbo mentale.

La via individuata è proprio questa: costruire un progetto condiviso da componenti significativi della comunità, associazioni ed enti locali, in cui ogni soggetto mantenga la propria autonomia ed identità.

"La libertà è terapeutica", affermava Franco Basaglia, ma la conquista della libertà del folle deve coincidere con la trasformazione dei luoghi dell'esclusione in luoghi di appartenenza dell'intera comunità. Il Centro quindi nasce come luogo di appartenenza, per offrire percorsi di socialità "normale" a persone che soffrono di disturbi mentali. È così che un luogo chiuso, mai calpestato dalla società dei cosiddetti "normali", luogo di concentrazione della follia e di in-trattenimento del folle, luogo in definitiva di controllo ed esclusione sociale, fa della sua storia e delle sue origini un simbolo, per aprire uno spazio in cui tutte le diversità, compresa la "normalità", che compongono il nostro tessuto sociale abbiano modo di raccontarsi e incontrarsi, di proporre cultura e trasformazione di stereotipati modelli sociali di convivenza. Uno spazio di promozione sociale e culturale dove in tempi di crisi, non solo materiale, sia possibile avviare una riflessione sul significato di vivere e fare società.

Vito D'Anza
*Direttore del Dipartimento di Salute
Mentale di Pistoia*



ROSA SPINA

L'associazione è autonoma rispetto ai partiti ed alle istituzioni, compresa quella psichiatrica, verso la quale si pone in forma collaborativa, ma soprattutto come organo di controllo sul suo operare, e vuole essere un pungolo all'apporto di miglioramenti. Il gruppo è composto esclusivamente da utenti del servizio di salute mentale, perché riteniamo che nessuno meglio di noi possa comprendere la sofferenza mentale e quindi dividerne l'esperienza in un rapporto di empatia collettiva, indispensabile per superare il sentimento di solitudine provocato da questo disagio. "Rosa Spina" inoltre, rappresenta per noi un'occasione per assumerci la responsabilità della nostra esistenza, giacché le nostre vite bene o male, sono sempre state delegate agli altri: allo psichiatra, agli infermieri, agli operatori, ai nostri familiari. Ma soprattutto il gruppo costituisce un punto di forza, che in un percorso comune, con diverse azioni, servono a dar voce alle istanze di cittadini, troppo spesso inascoltate. Qualcuno di noi afferma: "vorremmo essere da esempio di vita per tutti quelli che soffrono ed hanno un disturbo mentale; vorremmo gridare alla società che non siamo degli incapaci, né degli stupidi, né tantomeno pericolosi, ma che possiamo essere di aiuto a tutti quelli che attraversano momenti difficili, o che vogliono capire qualche cosa di più della sofferenza mentale.

La scelta del nome

Rosa Spina è una rosa bellissima che, per maledizione, è stata sradicata dalla sua terra e dai suoi affetti; caduta in balia delle intemperie e dei passanti, che non se ne curano, perché è un'eterna addormentata ed appassita. Passano anni, e l'Essere di tutte le cose si commuove di fronte alle sue preghiere ed ai suoi sacrifici. Egli raccoglie Rosa Spina da terra e le restituisce luce e calore tenendola fra le mani. Nelle sue mani Rosa Spina si è rianimata ed è tornata a vivere per tutte quelle creature che chiedono il suo aiuto, perché la amano, perché vogliono dividere, oltre che le cose belle, anche le spine, che talvolta ostacolano il nostro fiorire ed evolverci ad una dimensione più alta di conoscenza della vita e dell'amore.

Federica Ponziani



PERCHÈ IL MAH BOH?

L'associazione di auto-mutuo-aiuto ROSA SPINA spiega ai cittadini perché partecipare alle iniziative del centro.

In prospettiva un lavoro certo.

È come rendersi conto dei limiti della mia persona. A causare il malanno mentale è stata la mia capacità di rendermi conto, che ciò che volevo era difficile, e volevo semplicemente lavorare.

Più andavo a lavorare e di più non capivo la mansione di lavoro che mi era affidata. E così fui indirizzato da uno psichiatra (perché erano cose elementari, e non le capii). Il dottore, dopo vari test, ed averne studiato bene, concluse questa diagnosi: schizofrenico latente. Allora è chiaro che l'impatto nel lavoro causò una inferiorità a prospetto di chi lavorava. Quando mi circondai di persone capaci ed intelligenti, solo allora andai al cospetto del lavoro, il più appropriato alle mie capacità. Da allora in poi, tutto mi sembrava irreali, perché sapevo lavorare in quel contesto di indirizzo.

Per concludere, oggi è importante che intorno al lavoro di una persona, ci siano persone preparate all'avviamento del lavoro, ed è stato così che oggi ho in prospettiva un lavoro certo.

Fabrizio Mauriello

Il disturbo mentale è uno stato d'animo collegato a momenti difficili della vita, in cui le persone si sentono diverse dagli altri, particolarmente fragili, disorientate ed incomprese. La società odierna ostenta una "normalità" che rappresenta una salute mentale solo apparente: in realtà sempre di più vi albergano disagi e sofferenze nascoste, inascoltate o addirittura rimosse, per lo sforzo ostinato di voler essere "del tutto e soprattutto normali", normali ad ogni costo. Noi, dell'associazione Rosa Spina, gruppo di auto-aiuto sul disturbo mentale, siamo testimoni diretti di questo tipo di sofferenza, che troppo spesso oggi viene rifuggita o allontanata e, data la nostra esperienza, ben sappiamo che il voler essere o apparire sani di mente ad ogni costo, non corrisponde affatto ad uno stato di benessere reale, allo star bene con sé stessi e con gli altri. Attraverso le iniziative che promuoviamo al Mah Boh, vorremmo incontrare i nostri concittadini e, sfatando loro il mito del "matto strano e pericoloso", invitarli a partecipare alle nostre iniziative, che ci permettono di mettere in

gioco creatività, soggettività e protagonismo delle persone. Secondo noi la tendenza all'omologazione della società odierna che ci induce ad essere tutti "ugualmente sani", al contrario non è per niente sana; vorremmo ricercare i mezzi e gli strumenti che ci permettano di restituire alle nostre vite spazi di ascolto dei nostri bisogni e di reale conoscenza dell'altro.

Questo aprirebbe una strada verso il perseguimento di una vera condizione di salute mentale, quella che viene dalla conoscenza delle diversità, proprie e degli altri, attraverso l'esperienza. Una conoscenza quindi non più teorica, ma vissuta attraverso la partecipazione a progetti ed esperienze, incontrando persone in luoghi che offrono questa possibilità, come lo è appunto il "Mah Boh - L'Officina delle Possibilità", spazio aperto a tutte le associazioni culturali e di volontariato del territorio, che attraverso le

proprie attività e progetti a sfondo sociale e culturale, creano occasioni di incontro, condivisione e scambio tra tutti i cittadini

che abitano questa comunità.

Il gruppo si riunisce tutti i lunedì al Mah Boh, dalle 16,30 alle 18,30.
Per informazioni chiamare Fabrizio al 334 5832239 o Flora al 327 1224860.

Associazione ALBATROS

Ente Apartitico senza fini di lucro in aiuto e sostegno ai familiari
con persone affette da disagio mentale.

Per contatti telefonare al 389 8842300

Siamo felici di comunicare che da Maggio 2011 si è costituita l'associazione di volontariato "Albatros", fondata dai familiari di utenti della salute mentale della Valdinievole, prima esperienza del genere sul nostro territorio.

In un momento di grande stress ed incertezza sia economica che sociale, ci poniamo le grandi sfide di combattere il disagio giovanile, abbattere barriere sociali e favorire così la riappropriazione di tutti quei diritti di cittadinanza che il disagio psichico priva spesso chi ne soffre, rilegandolo in un doloroso limbo di solitudine e distanza dagli altri.

La promozione della partecipazione alla vita ed ai luoghi della comunità come forma di lotta allo "stigma" nei confronti del matto, del diverso, è per noi un punto fondamentale e da qui partiamo, facendoci conoscere a tutti i cittadini perché la salute è un bene ed un diritto di tutti e non può esserci salute

senza salute mentale.

Il comitato è costituito da: Nazareno Lorusso (presidente); Rita Gargiulo Casciani (vice-presidente); Patrizia Martinelli; Antonio Bartoli, Angela Colompigna, Jean Smalley Caralli; Maria Cosmina Paun.

Se vuoi saperne di più potrai contattarci al 3898842300 oppure potrai venire direttamente alla nostra sede presso il centro Polivalente "Mah Boh" in via Pistoiese 142 Borgo a Buggiano ogni lunedì, mercoledì e venerdì dalle 16,00 alle 18,00.

Ci teniamo a ribadire che non siamo un'associazione a scopo di lucro ma di volontariato perciò per la realizzazione dei nostri progetti abbiamo bisogno del sostegno di tutti.

Il Presidente
Nazareno Lo Russo



Filarmonica Puccini

Direttore:

Fabio Menicucci

Presidente:

Attilio Pennacchi

Sede:

Piazza del Grano, 1
Borgo a Buggiano (PT)
Tel. 0572 635772

E-mail:

fabiomenicucci@libero.it
bandagiacomopuccini.com



Complesso Filarmonico GIACOMO PUCCINI

Il Complesso Filarmonico “G. Puccini” è stato fondato nel 1851 con il nome di “Società filarmonica biblioteca circolante”. Si è ricostituito nel 1978 con la denominazione attuale.

Dall’anno 2000 è affiancato da un gruppo di majorettes che allietano e colorano con le loro coreografie le sfilate e gli spettacoli. Partecipa alle varie iniziative folkloristiche musicali, raduni Regionali e nazionali.

Ha realizzato un CD, nel ‘98 si è classificato al 3° posto nel concorso bandistico nazionale “Città di Scandicci” (FI) e nel 2002 ha ricevuto il 1° premio al concorso bandistico nazionale “Città di Cascina” (PI).

Ha effettuato uno scambio culturale con la cittadina tedesca Diedorf, in Baviera.

Una delle iniziative importanti del Complesso è l’organizzazione di corsi di musica nelle scuole e il funzionamento della sua scuola di musica a carattere bandistico. Proprio in questa ottica, si inserisce l’attività svolta all’interno del “Mah, Boh!”: il maestro Fernando La Vigna, due volte a settimana, tiene corsi per tutto quanto esula dagli strumenti a fiato tipici delle formazioni bandistiche. Ecco così che si offre la possibilità di partecipare a lezioni di chitarra nei vari stili, pianoforte classico, moderno e jazz, canto, tastiera e basso. Il vero e proprio fiore all’occhiello però, è il corso di Baby Musi Fan, volto a preparare con una metodologia sicuramente d’avanguardia i bambini di età prescolare, fra i 4 e i 5 anni, ad affrontare lo studio di uno strumento musicale in modo rapido ma, allo stesso tempo, proficuo.

I corsi sono aperti il lunedì dalle 14.40 alle 20.40 e il giovedì dalle 15.00 alle 19.00; nei mesi di Luglio e Agosto le lezioni saranno sospese per riprendere nel mese di Settembre.

Capitan Diadina
Massy & Gessy
348 7445205
AL PARCOMETRO
IN VIA ANDREOTTI A PESCIA
(A TRE PASSI DALLA PIAZZA MAZZINI)

TABACCHERIA PAGNI
Piazza Mazzini, 2 - PESCIA
Tel. 0572 476240
PUNTO SERVIZI
Pagamento bollettini postali e bancari
Ricarica PostePay
Pagamenti elettronici



Associazione LA TRACCIA

L'associazione "La Traccia" prosegue la sua attività artistica all'interno del Mah Boh attraverso l'utilizzo di tecniche espressive tradizionali quali la pittura, la scultura e la ceramica. Il "fare arte" è spesso considerato ancora come dono personale elitario, in realtà si tratta di modalità comunicative complete di cui è possibile apprendere l'alfabeto, proprio come nella scrittura. Nel laboratorio del Mah Boh si condivide con altri questa esperienza: l'insegnante è la figura che aiuta la creazione di un bisogno espressivo, accompagna l'allievo in questo percorso magico che è la nascita dell'idea e la sua materializzazione. E' un' esperienza unica in cui naturalmente si infrangono barriere egoistiche; siamo intorno all'opera, perdiamo ogni ruolo, si arresta il superfluo, immersi nel fare creativo il gusto del gioco condiviso è reale. Esprimere i propri pensieri e le proprie emozioni in un linguaggio diverso da quello della scrittura è patrimonio dell'uomo; per questo all'interno del "Mah Boh-L'Officina delle Possibilità", viene appunto data questa possibilità a tutti i cittadini che hanno voglia di concedersi la propria esperienza artistica.



La parola ad alcuni partecipanti

"Siamo nella metamorfosi di sviluppo artistico interiore le cui radici storiche erano della Piccola Città. Nicola Biagini è stato, allora come ora, il Maestro d'arte il quale ha fatto dei membri del laboratorio veri e propri artisti. Chi è in questo luogo si sottrae al quotidiano per esprimere la propria entità ...sintonia, condivisione, ispirazione nell'intento di creare. Fare arte è un contributo alla non stigmatizzazione, è un dato viscerale di chi fa la traccia che consegue l'arte. Siamo creatori di immagini, e di forme liberi."
Fabrizio Mauriello

"L'attività artistica permette di distrarmi dai miei problemi e di esprimermi come posso. I soggetti che amo più dipingere sono paesaggi, ma anche cose astratte e raramente figure umane. Inoltre l'attività artistica mi consente di seguire un mio percorso mentale e di cercare di comprendere anche i problemi degli altri."
Angela Bianucci

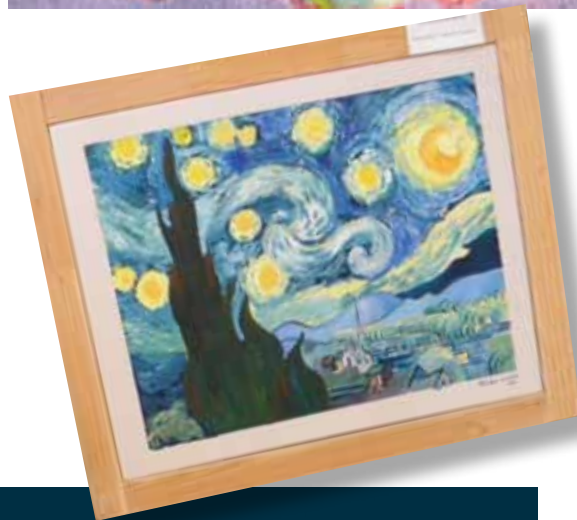

"Per me La Traccia serve come strumento per innovare, uscire dal mio disturbo. Riesco ad esprimere come in passato che sono stato figurativo, ora esprimo astratto. Riesco a giocare, a mescolare coi colori come se fosse una ricetta. I miei lavori sono in vendita perché vorrei fare conoscere la mia ispirazione a chi se ne intende d'arte. Se poi riesco ad investire quel poco che riesco a ricavare in un pacchetto di sigarette... L'arte mi piace perché dà estro alla mia personalità, spiega il mio stato d'animo in quel momento, potrei capire cosa provavo realmente in quel momento ... Per me l'arte è un mezzo di comunicare ..."
Claudio Delli

APERTO A TUTTI E GRATUITO

Il laboratorio artistico del Mah Boh è aperto a tutti gli interessati ed è gratuito, le lezioni avvengono tutti i Venerdì pomeriggio dalle 14,30 alle 16,30. Chi fosse interessato può recarsi al centro durante l'orario della lezione o chiamare Nicola al 340 24 58 421 - email: nicobiagini@yahoo.it. In questo orario è inoltre possibile osservare alcune opere degli artisti che lavorano nel laboratorio nella sala espositiva allestita nel Centro.



Associazione Culturale FUORI DAL CORO

L'Associazione Culturale FUORI DAL CORO nasce nel 2000, costituendosi come "Gruppo di studio e ricerca sulle tradizioni musicali toscane", presso la Biblioteca Comunale di Buggiano, per poi proseguire nel Comune di Pescia.

All'interno dell'Associazione si forma un gruppo musicale, per presentare al pubblico i canti reperiti attraverso la ricerca. Per questo sono stati allestiti itinerari musicali che si sono segnalati come una proposta di alto profilo culturale e di grande interesse, che hanno coinvolto un vasto pubblico composto da bambini, ragazzi e adulti.

Ben presto l'attenzione dei componenti si è allargata ad altri settori dello spettacolo e sono nate attività parallele: burattini, animazione, laboratori per bambini e anziani e altro ancora.

Il nostro impegno sociale si è concretizzato nella realizzazione di spettacoli di beneficenza in collaborazione con vari enti umanitari: nel 2004 è iniziata una proficua collaborazione con il gruppo anziani della Pubblica Assistenza di Pescia, che ha portato alla messa in scena di spettacoli in prosa e musica. Nel 2006 ci siamo dedicati alla trascrizione e successiva impaginazione delle più belle liriche del maestro pesciatino Lido Moretti.

Ne è nata una raccolta che la Pubblica Assistenza, con il contributo del Comune di Pescia, ha fatto stampare nel libro "UN PASSO, UN ALTRO PASSO", del quale abbiamo fatto la presentazione con lettura di poesie da parte del gruppo anziani.

Abbiamo allestito anche un piccolo Centro di consultazione delle tradizioni popolari toscane, dotato di testi di poesia, narrativa e saggistica di autori della Valdinievole, offrendo a studiosi, ricercatori e studenti elementi di indagine e perfezionamento nel campo della critica e conoscenza letterarie, consultabile su appuntamento.

Nel 2012 porteremo nei teatri e nelle piazze due nostri spettacoli, "La mamma 'un vole", canti della tradizione toscana, e "In viaggio con Fabrizio", nel quale presentiamo la musica e la poesia di Fabrizio De Andrè. Nella realizzazione dei nostri progetti,

e per la nascita di nuove idee, da quest'anno collaboreremo con il centro polivalente "Mah! Boh!-L'Officina delle Possibilità", convinti che le tradizioni e la memoria che ci conducono alla riscoperta delle nostre radici siano fondamentali per una nuova cultura sulla salute mentale che punti al benessere soggettivo e a quello del contesto in cui viviamo.

Presso il Mah Boh
teniamo un corso di canto
corale, ogni lunedì dalle
15.30 alle 16.30.
Per partecipare al corso
contattare
Valerio al 338 4290005

FUORI dal CORO Statuto Art. 3

Sono scopi e finalità dell'Associazione contribuire:

- alla socializzazione, ricreazione, apprendimento e promozione delle attività musicali in ogni forma, genere ed espressione;
- tutti i campi in cui si manifestano esperienze culturali, ricreative e formative, sono potenziali settori d'intervento dell'Associazione.

Statuto Art. 4

Per realizzarli potrà:

- promuovere e gestire attività culturali in genere;
- promuovere, gestire ed organizzare concerti od altre iniziative a carattere musicale;
- organizzare e gestire corsi d'apprendimento ed approfondimento musicale;
- organizzare e gestire laboratori, corsi e manifestazioni teatrali di burattini e marionette;
- organizzare e gestire corsi di recitazione e manifestazioni teatrali;
- organizzare e gestire iniziative musicali e di spettacolo volte alla salvaguardia della tradizione musicale del nostro Paese.



ROSASPINA F.C.



Gruppo sportivo ROSA SPINA

In Valdinievole è presente da oltre dieci anni un gruppo sportivo che pratica il calcio e in cui sono coinvolti operatori ed utenti del servizio di salute mentale della Asl di Pistoia. La pratica delle attività sportive quali il calcio, ma anche la pallavolo, l'escursionismo o la pallacanestro, è stata spesso inserita nei programmi di riabilitazione psichiatrica e, anche ai tempi di quei "non-luoghi", chiamati manicomi, rappresentavano uno dei pochi momenti di svago per i pazienti degli ospedali psichiatrici.

In tempi recenti, anche nel nostro territorio, è emersa la necessità di imboccare la strada dell'associazionismo perché, attraverso il "fare" insieme associazione si possono favorire reali percorsi di cittadinanza.

L'associazione è, infatti, uno strumento attraverso il quale si riducono le differenze e si fa esercizio di democrazia.

Nell'autunno del 2011 l'associazione "Rosaspina" di auto-mutuo aiuto psichiatrico, che opera già da diversi anni sul territorio locale, ha raccolto l'eredità dell'esperienza sportiva in salute mentale nella Valdinievole, aprendo al suo interno uno spazio per un gruppo sportivo di calcio, pallavolo ed escursionismo. Di questo gruppo sportivo, la cui costituzione è stata approvata ad unanimità dal direttivo dell'Associazione Rosaspina, fanno parte, insieme ad utenti ed operatori della salute mentale, comuni cittadini che condividono la passione per lo sport quale strumento di incontro e di confronto e che

permette di uguagliarsi attraverso l'uso di un linguaggio uguale per tutti e da tutti riconosciuto. Questa nuova realtà permette agli iscritti di diventare protagonisti nel mondo reale e non semplici comparse ai margini della società e fare opera di sensibilizzazione attraverso l'organizzazione di eventi sportivi.

I gruppi sportivi "Rosaspina Volley" e "Rosaspina F.C." svolgono regolarmente degli allenamenti settimanali di pallavolo e calcio, rispettivamente presso le palestre del Liceo Scientifico di Montecatini e dell'Istituto Marchi di Pescia. Oltre agli allenamenti questi gruppi sono iscritti regolarmente a tornei regionali della UISP di cui fanno parte altre realtà simili diffuse in tutta la Toscana.

MAH BOH!...e dintorni
Numero 1 - Giugno 2012

Redazione

Direttore Responsabile:
Emanuele Cutsodontis

Capo Redazione:
Silvia Pioreschi

Coordinatrice:
Cristiana Inglese

Impaginazione e Stampa:
Sezione Aurea Advise

Per informazioni:
www.mahboh.org

ROSASPINA VOLLEY



La partecipazione agli allenamenti e l'eventuale ingresso nelle squadre è aperta a tutti i cittadini ed è gratuita.

Per informazioni contattare Renato allo 0572/477990



Nonsofiori
di Molendi Patriccia

Piante e Fiori
Articoli da regalo
Bomboniere
Argenteria - Bigiotteria
Allestimento di Palloncini
per ogni occasione
Allestimenti per cerimonie
Via C. Battisti, 39 - Pescia (PT)
Tel. 0572 490180 - 0572 490699

Dal 18 giugno
al 15 agosto
2012

Festival

Rebo da Matti!



DIPARTIMENTO DI SALUTE MENTALE

2ª Edizione

per promuovere una nuova
cultura della salute mentale

18 LUNEDÌ
GIUGNO:

Ore 20,00 apericena
Ore 21,00 Incontro sul tema "Innamoramento ed amore" con Antonello Pintus

25 LUNEDÌ
GIUGNO:

Ore 20,00 apericena
Ore 21,00 "Elettronica e musica dal vivo". Recital del Maestro Fernando La Vigna
Associazione "Filarmonica G. Puccini"

28 GIOVEDÌ
GIUGNO:

Ore 21,00 "Figli delle nuvole" spettacolo teatrale a cura dell'Associazione culturale
teatrale "Perversi polimorfi", in collaborazione con l'Associazione "Sin Tierra".
Serata a favore del popolo Saharawi

6 VENERDÌ
LUGLIO:

Ore 20,00 apericena
Ore 21,00 Serata Musicale "Psicantria: manuale di psicopatologia cantata" a cura di
Cristian Grassilli e Gaspare Palmieri

9 LUNEDÌ
LUGLIO:

Ore 18,00 Incontro con i familiari dal titolo "La comunità in cui viviamo" con la par-
tecipazione del presidente nazionale UNASAM Gisella Trincas e del responsabile
provinciale UNASAM Kira Pellegrini
Ore 20,30 cena su invito

11 MERCOLEDÌ
LUGLIO:

Ore 20,00 apericena
Ore 21,00 Spettacolo musicale "In viaggio con Fabrizio", musiche e testi di Fabrizio
De André. A cura dell'Associazione culturale "Fuori dal Coro"

16 LUNEDÌ
LUGLIO:

Ore 18,00 Incontro sul tema: "Sessualità e salute mentale" a cura dell'Associazione
familiari "Albatros", con la partecipazione di Luca Napoli - Psicoumanitas
Ore 20,00 apericena

18 MERCOLEDÌ
LUGLIO:

Ore 20,00 apericena
Ore 21,00 Spettacolo musicale dal titolo "La mamma 'un vole"- Canti tradizionali to-
scani a cura dell'Associazione culturale "Fuori dal coro"

20 VENERDÌ
LUGLIO

Ore 20,00 apericena
Ore 21,00 Musica e danza. Esibizione della Banda Puccini e majorettes di Buggiano

28 SABATO
LUGLIO:

Ore 18,00 Riflessioni su "La responsabilità dell'utente nel percorso di cura" - Inter-
verrà la Rete Regionale Utenti Salute Mentale - con M.G. Bertelloni
Ore 20,00 apericena
Ore 21,00 Spettacolo poetico-musicale "Una luce nel buio". Si esibirà il gruppo di
auto-mutuo-aiuto Rosa Spina, con musiche di E. Mariani

1 MERCOLEDÌ
AGOSTO:

Ore 21,00 Cineforum. Proiezione del film "La città dei matti" di Marco Turco con Fa-
brizio Gifuni, Michela Cescon, Branko Dujric

8 MERCOLEDÌ
AGOSTO:

Ore 21,00 Cineforum. Proiezione del film "Si può fare" di Giulio Manfredonia con
Claudio Bisio, Anita Caprioli, Giuseppe Battiston, Bebo Storti

15 MERCOLEDÌ
AGOSTO:

Ore 21,00 Cineforum. Proiezione del film "Prima della felicità" di Bruno Gaburro con
Enzo Iacchetti, Federica Andreoli, Monica Scattini, Davide Silvestri, Giancarlo Gianni-
ni, Katia Ricciarelli, Andrea Roncato, Alessandro Haber



Via Pistoiese, 142 - 51100 Borgo a Buggiano PT
Info: Silvia Biondi 0572 75202 - cell. 328 9573109
www.mahboh.org

Ingresso
Gratuito
Per le apericene
è gradita la prenotazione